夕刊 臺灣日日新報 九月十四日

皇帝陛下御臨御拜禮
先覺烈士の遺芳に感謝捧げ給ふ
建國忠靈廟臨時奉告祭

【新京十四日發同盟】畏くも　皇帝陛下におかせられては十四日午前九時五十五分國都新京に於ける建國忠靈廟臨時奉告祭に御臨あらせられ建國の礎石に身を献つた先覺烈士の遺芳に對して國家感謝を捧げ給ひ且つ建國十年の隆運治を御自ら御奉告あらせられた、式場はこの日早朝から参列諸員張景惠總理、政府總務長官以下各参議、三宅協和會中央本部長、各部大臣を始め友邦より使した各國の使節並びに國内各族代表、日滿兩國代表など約一千三百名が参列、午前九時五十五分　皇帝陛下には御軍装に侍從武官を從へさせられ橋本總務の御先行にて御臨定立遊ばされ幣殿に立たせ給ひ恭しく御拜禮あらせられた、續いて梅津關東軍司令官兼大使の拜禮あり　皇帝陛下には再び橋本總務の御先行にて還幸あらせられ次いで参列諸員代表の拜禮に移り滞りなく終了した

畏くも御臨の御沙汰
あす建國十周年式典

【新京十四日發同盟】畏くも　皇帝陛下には十五日國都南嶺に於ける建國十周年式典に親しく御臨の旨十四日宮内府布告を以て御沙汰あらせられた

國都南嶺に曠古の盛典

【新京十四日發同盟】建國十周年式典は愈々十五日國都南嶺の式場に内外よりの国の参列者一萬餘名を迎へ畏くも　皇帝陛下の御臨を仰いで盛大に擧行される、[illegible]

東京の慶祝準備

【東京發同盟】王道樂土を建設する五族の協和の裡に滿洲建國十周年記念式典は愈々十五日國都新京[illegible]

泰首相慶祝放送

【バンコック十四日發同盟】大東亞共榮圏南方の一支柱として日本と協力世界新秩序建設に邁進する[illegible]タイ國のピブン首相は滿洲國建國十周年を祝賀、十四日朝七時十五分から八時十五分[illegible]

農園再編成、砂糖限産
日本工業を積極進出
爪哇産業　天日產業部長談

【バタビヤ十三日發同盟】ジャワ軍政監部では「ジャワ産業計畫を樹立し次々具體的な施策を行つてゐるがこの程島内所要視察から歸つた天日産業部長は各種産業の現狀及び將來について次の如く語つた

ジャワは全島到る處人工天然の治水が完備し加へて火山灰より成る地味は極々の有機質に富んで肥沃であり、又勞働人口の豐富であることは農業立國條件として識かである[illegible]

一、米

二、砂糖

三、タピオカ

四、エステート農業

五、龍舌蘭

六、鑛業

七、機械工業

獨軍ス市に突入
雪崩れ打って郊外殺到
重要陣地數ケ所突破

【ベルリン十三日發同盟】獨軍司令部發表＝獨軍はスターリングラード郊外に向け雪崩れを打つて殺到しスターリングラードに突入した、同市北部では赤軍は反撃に出たが獨軍はこれを撃退した、[illegible]

【リスボン十三日發同盟】モスクワ情報によればスターリングラード包圍の獨軍第一線と應戰、同市内外に亘る赤軍防禦線の壁壘に[illegible]

東亞諸國と共に前進
バーモ長官手記發表

【ラングーン十四日發同盟】ビルマ中央行政府長官バーモ博士は滿洲國建國十周年を前にして次の如き手記を發表した[illegible]

興隆アジアへの途（四）
大東亞の一致協力
ビルマ行政長官　バーモ博士

【ラングーン十二日發同盟】日本軍がビルマから英勢力を駆逐したことによつて、ビルマは將に[illegible]

一つの血、聲、命令

歴史的記念日

バーモ博士

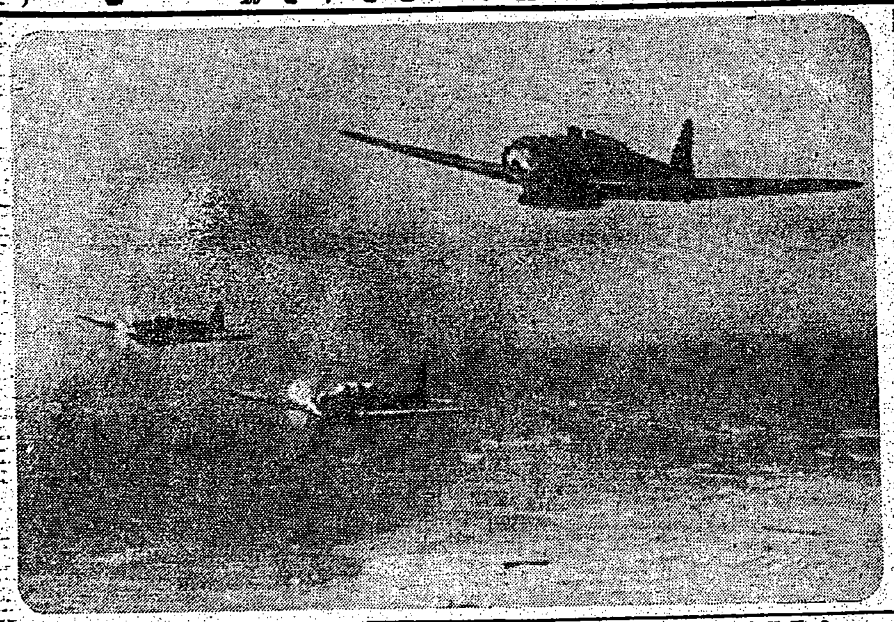
敵重要據點を衝く我が海軍新鋭攻撃機（海軍省許可濟第[illegible]號）

船舶十八隻を撃沈
獨潛水艦隊の大戰果
總計二十二萬餘噸
十三日迄一週間の戰果

【ベルリン十三日發同盟】獨軍司令部は十三日特別公表を以て[illegible]

新竹州の臨時州會

齋藤總務長官上京

マダガスカル島の戰況

【ヴイシー十三日發同盟】マダガスカル島よりの佛側報道に依れば[illegible]

ヴオエマール英軍占領

トルコ拒絶
ウイルキーの申出

【イスタンブール十三日發同盟】[illegible]

西印度バルバドス島を樞軸國潛水艦攻撃

【リスボン十三日發同盟】ロンドンよりの情報によれば樞軸國潛水艦が西インド小アンチル列島の東端に位する英領バルバドス島カーライル灣に進入し灣内に碇泊中の[illegible]

印回分離要求
ジンナー固執

【ストックホルム十三日發同盟】[illegible]

人事

肺炎に　アンチルシゲン
臺灣總代理店　村松商行
發賣元　東京製藥株式會社

化膿症
內服すれば速やかに吸收されて病竈に深達し各種化膿菌・肺炎菌・流行性感冒菌等の活動を阻止するが故に、著しく治癒期間を短縮する新化學療法劑
テラポール錠
THERAPOL
第一製藥株式會社

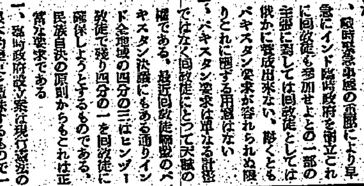
脚気ぢやとても歩けない！
ホシ　ミクローゼ
能食・能便・能眠・能働
一圓五〇錢
東京　星製藥株式會社

臺灣總督府官報
月極購讀　一ケ月四拾五錢
發賣所　臺灣日日新報社
島內各地臺日取次店

化膿症に
內服　ゲンゴール

五十日間に二萬坪
男子隊員の淨汗奉仕で見事整地
女子隊は愛國苧麻栽培

學徒奉公隊の鍊成結實

赤誠の二百十八機
獻納陸軍機命名式
廿日佳日トし全國九都市で

小國民に明度教育
國民學校訓導苦心のすえ完成

滿洲國の多幸を祈る
伊國宣傳相對滿慶祝メッセージ

【ローマ十三日發同盟】……

貴重 ……

名譽 ……

滿洲 ……

世界 ……

賜金傳達式
けふ・臺北市役所に

司法保護週間第五日目
中等學校生徒に公開
講演、映畫の集ひ續開

國防に役立つ明度教育

少年ゝ法の施行促進陳情

臺灣司法保護聯合會に寄附

優良商店を表彰
臺北州・經濟違法週間行事の一つ

表彰 優良模範商店

店頭の不親切一掃

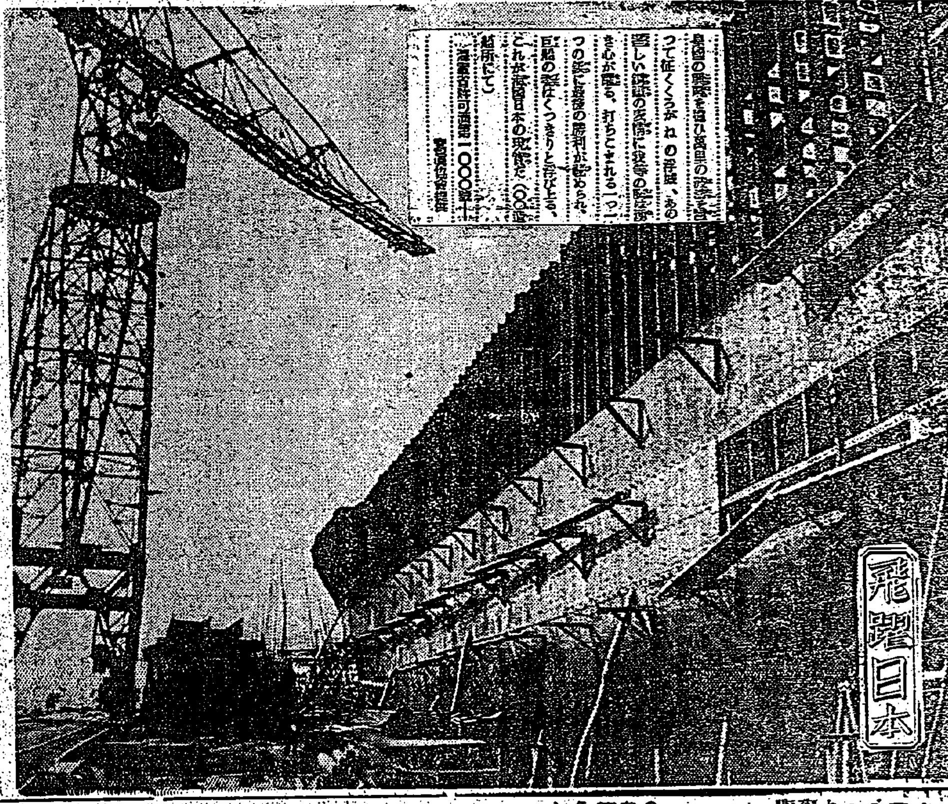

敵機

天の試錬を克服せよ
明知宜蘭市長 市民の奮起要望

市民

復舊

子を持つ親はご注意

費消公金補塡協議

山內警務局長東部初巡視へ

歷戰の勇士を慰問
來議院慰問團全島巡回

風害調査班員 宜蘭市郡調査

高砂族兒童の教育制度刷新
新竹州基本案成る

デング熱の病原體究明へ
我が醫學界乘り出す

金銀紙製造工
製糸工に轉業

日婦臺北支部 結成式延期

新竹で弓道爭覇戰

ラジオ

貧血性なき大蒜製劑
盜汗・結核に スクナ (マル木)
(文獻進呈) 製造發賣元 株式會社 マル木商店

三國志 (859)
(赤壁の卷)
吉川英治作
矢野橋村畫

臨江亭會談 (一)

パ蔵 體力強化 抗病ホルモン 心力

毎月の消耗品 さんぽん

結核性疾患に ピオカルク

クロバー 滴紅 ホ紅

昭南島風景 小笠原美都子 テイチクレコード

ラミラン ポマード 空瓶は

テイチクレコード 大浪曲 清水次郎長 廣澤虎造

臺灣日日新報
本日夕刊共六頁

電力をお國へ捧げませう
二重コイル
マツダランプ
東京芝浦電氣株式會社

畏し聖慮

侍從吏に御差遣

朝鮮、樺太へ近く出發

【東京電話同盟】天皇陛下には畏くも……

井野拓相謹話

けふ滿洲建國十周年祝典

畏くも皇帝陛下御臨

曠古の盛典擧行さる

【新京十四日發同盟】……

匪賊の地今や王道樂土

張國務總理大臣懷舊談

【新京十四日發同盟】……

行政

滿ソ國境を征く(上)

感一入深い柳條溝

國境の街黑河に第一歩

【東京發同盟】……

平和な柳條溝

眼下に望むブラゴエ

婦人も陣地の構築

ソ聯監視艇に追はる

料理の皿を覗くソ聯兵

滿洲國今日の隆昌

共榮地に指導原理提示

小磯朝鮮總督談

【京城發同盟】……

徹底

躍進

大東亞省官制案

けふ閣議に附議決定

【東京發同盟】……

業績意外に進捗

汪氏淸鄕工作を語る

【上海十四日發同盟】……

淸鄕工作

貢らした

第一の點

確保され

東條兼攝外相 各國公使接見

【東京發同盟】……

畑司令官歸寧

【南京十四日發同盟】……

褒賞會辭令

【東京發同盟】……

科學技術文獻資料蒐集飜譯機關設置

一元的に統一

【東京發同盟】……

化學工業に設立命令

設立委員等を任命 朝鮮、臺灣近く加入

【東京發同盟】……

設立委員

會長銓衡委員

會員有資格者

災害應急措置

翼政會委員會

【東京發同盟】……

人事

さくら フィルム
パンクロ F
スペシアル クローム

松竹映畫 歌舞伎座
すみだ川
名曲すみだの調べを描く明治の哀艶詩!
心の子守唄
ビクターレコード

野球界 九月一日號
大陸・國境・國策 野球・運動・全般雜誌
日本野球 半額券 二枚つき
現代相撲道の覺醒 大村一蔵
相撲の根本的な三つの面 花坂吉兵衛
體育眼に映じた相撲 池上金治
戸隱山相撲道場訪問記
相撲の好さ美しさ 石山賢吉
ジャバ・スメル登攀記
都市對抗野球熱戰記
「夏の陣」から「秋の陣」へ 鈴木惣太郎
博文館

八月新刊書
南方圏の棉花資源 松丸志摩三著
ナチ・ヨーロッパの資源と貿易 C・ルイス女史 神野誠治譯
戰爭政略論 佐田弘治郎著
國際日本協會

大法輪 九月號
國體と國語問題
國語審議會の廢止を要望す
臨濟錄提唱
生活禪談
大法輪閣

三代名作全集
芥川龍之介集
樋口一葉集
夏目漱石集
國木田獨歩集
岸田國士集
武者小路實篤集
里見弴集
川端康成集
演劇論 全五卷
日本演劇思潮
河出書房

社說

滿洲國建國十周年を慶祝

[illegible]

「航空日」週間を迎へて 航空第一の信念を固めよ

[illegible]

單位收量の增加へ

米穀增產十ヶ年計畫成る 督府で目標達成に萬全

[illegible]

燐寸賣捌人組合 十六日創立總會を開く

[illegible]

自給肥增產 臺北州で强調週間

[illegible]

洋服生地 配給打合

[illegible]

躍動する滿國の產業(四)

人造石油と鹽田現況 產業報道隊現地報告記

人造石油

[illegible]

伊加企業

[illegible]

石油資源

[illegible]

操業開始

[illegible]

滿洲鹽田

[illegible]

六年度迄

[illegible]

稍高目の

[illegible]

白く淨化

[illegible]

鹽化加里

[illegible]

洗濯石鹼島內自給 旭電化高雄工場で計畫

[illegible]

預金、貸出殘高激增 島內各銀行八月の業績

[illegible]

局鐵業務刷新へ 鐵道省と人事交流斷行

[illegible]

青壯年國民登錄

[illegible]

比島華僑の動向を衝く

經濟建設に全幅協力 援蔣抗日精神全く清算

抗日援蔣時代

[illegible]

最後の動向

[illegible]

新しい協力の途

[illegible]

獻金運動

[illegible]

統制經濟の實情 臺北商議所で情報蒐集

[illegible]

手形交換所 八月中の交換高

[illegible]

商況(十四日)

株式 戻り警戒 概ね軟調

兜町前場況

[illegible]

東京短期後場 / 東京長期後場 / 東京國債前場 / 東京國債後場 / 東京短期取組喰合 / 東京長期總取組 / 東京銀行實株 / 橫濱生絲後場 / 大阪短期日步 / 大阪短期後場

[illegible]

私のソバカス取った話!

[illegible]

團信長期短期株式 久 村岡證券
臺北市京町四ノ四 電話 四〇九五 六四六 五一二〇番
株式賣買 相談部新設

強力 ベリベール錠
あらゆる化膿症 急性慢性淋病に 內服短期治療法
淋病は從來の姑息療法では殆んど其効がなく疼痛や排膿は減じても淋糸の消失は容易でない根治困難とさへ云はれる淋病も注射洗滌等を要せず家庭で短期間に治療目的を達する內服藥が發見された強力リベールが即ちそれである
本劑は三種性アミド劑と他の貴藥との相乘作用による効力の倍加と副作用の一掃に成功したもので單に淋病のみならず左記化膿性諸疾患に應用して驚くべき治療効果を發揮する
副睾丸炎、膀胱炎、化膿性婦人病、丹毒、扁桃腺炎、中耳炎等
製造發賣元 竹村製劑所

色白くする ホルモン配合の 美白クリーム
ナゴン
風鳥メール
帝大化學實驗室にて研究完成!
●戻って飲んでも別條ない程の衛生無害品で、今迄の白毛染の樣に洗滌死毒等を起さず、眼力や內臟を害しません

大東亞8A運動
AAA
アジヤの母體日本 アジヤの光明日本 アジヤの指導者日本
指導者たる日本女性の身嗜みも又おしやれを棄てあくまで健康美本位に
粉の散らない新鮮美容白粉
國形 ゴンタ ソラード

新強力農藝用 殺蟲劑
キング乳劑
最古の歷史を有する弊社研究室に於て猛烈なる研究を重ね日本第一の弊社大工場にて製造せるものにして他の除蟲菊製劑に比較し種々秀れた長所のある事は使つた人は異口同音に發表してゐます。類似品が簇出してゐますが最も有効にして安心出來るキング乳劑を御使用下さい。
本舗 帝國除蟲菊株式會社 農藥部

皇帝陛下の溫容拜し

青年の體位向上めざし

陸海軍部隊を慰問 坂口高雄州知事馬公へ

急告
◉本日より各館共に平日は 登席一時より 夜席七時半より 土曜、日曜、祭日は正午より連續興行
大世界館

債權申出公告 / 引越 / 借家 / 荷馬 / カメラ / 刀劍 / パナマ / 古書 / 斷食

皇帝陛下の溫容拜し

建國の遺兒ら感激に咽ぶ

盟邦の隆昌壽ぎ

盛大に奉祝式典

けふ總督、軍司令官(代理)臨場

本十五日は滿洲國建國十周年記念日であり、わが臺灣でも滿洲國總領事館主催によつて新公園で盛大な奉祝式典が擧行される…

友邦の躍進を希求

建國奉祝會臺灣支部長　森部內務局長談

島都の慶祝色

テルモライツ

滿洲建國十周年記念日に當りて

近代國家へ一大飛躍

日滿一體、過去十一星霜の輝く歷史

山內情報委員部次長放送

十三對一を以て東亞の新秩序を…

國軍は愈々…

宣戰の大詔…

國民の勇斷…

航空人に聽く(2)

一生を民間航空に捧ぐ

庄司遞信部航空課監理係長談

陸の雛鷲・鄉土訪問飛行

廿日の第三回航空日に

茂森氏園みきのふ基隆で座談會開催

大田澎湖廳長出府

店頭奉仕を實地に指導

島都の經濟遵法週間行事決る

幾多の業績遺し

國婦臺北支部きのふ解散

國婦新竹支會　きのふ解散式擧行

青年の體位向上めざし

來月中旬第一回國防訓練大會開催

東亞電氣通信競技會で前原君鍵盤鎖孔に見事優勝

"職場の規律"確立へ

臺北州下一齊にけふから運動を展開

陸海軍部隊を慰問

坂口高雄州知事馬公へ

狩獵報國へ

けふ待望の狩獵解禁

島民歌謠と豐年踊の發表會

今夕・臺北市公會堂に開催

全島各官衙の執務時間

廿一日から平常へ

職場を…

新竹州下各市郡に高額貯蓄組合新設

戰爭保險取扱指定會社　朝日海上火災　大阪　北浜

急告
◎本日より各館共に平日は
登館一時より　夜席七時半より
・土曜、日曜、祭日は正午より連續興行
臺北南常設興行場組合
大世界館　國際館　臺灣劇場　芳乃館　新世界館　第二世界館　芳明館　第二芳乃館

今日の映畫
大世界館　臺灣劇場　國際館　芳乃館　新世界館

三男和儀

父周清奇儀…

債權申出公告
永隆豐業會社

賣拂入札

官房會計課

明るい印刷　精美堂

會計係採用　明治製糖株式會社

齒科　澁谷齒科醫院

齒科　小林齒科醫院

辯護士　竹內吉平　臺北市太平町二ノ九七　電話七參貳九番

最新　世界大地圖
佐藤弘監修　貳拾五圓
最新最大・下部に別圖を以て獨ソ戰線・英本土・地中海沿岸・インド・ビルマ・蘭印・ハワイ諸島を詳細に明示す横七尺二寸・縱六尺五寸
發賣元　合資會社　神保商店　臺北市老松町金ノ登

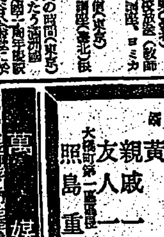

製鋼鑄不銹軟柔總
13% CR ステンレスバルブ
耐熱・耐高壓・耐高熱　耐酸・耐久
臺灣唯一の專門店
トンボ印・末廣印・ステンレスバルブ
臺灣總發賣元
花蓮港市黑金通　電話101・102・815番
玉置商事株式會社
支店　臺北市本町二ノ一　電話8787　臺中市寶町二ノ六　電話1513
進型呈錄

和、洋、支料理の高級液體調味料
味の鑑
臺灣料理の調味には特に好適！
製造元　大阪　石川屋食糧株式會社
臺灣配給元　豐隆商會　電話三九一四

甲十六萬五千斤へ
耕種の改善で甘蔗増産
宮木臺南州知事等出動指導督勵

岡田糖試所長
糖業使命力說

要衝製糖業のジャワ進出に依り本島製糖業は大なる飛躍の下に世界の糖業を支配することとなり新たなる世界製糖業の勝男の下に本島製糖業の要望は一段と加重されるに至つたが本島製糖業は內外地の需給を滿す爲め將來とも生產目標の達成に努力を拂ふべきである、臺南州では[illegible]の向上と甘蔗の耕種改善の爲め宮木知事、[illegible]部長以下各部[illegible]に依り甘蔗耕種改善推進班三班を編成十一日より推進が開始されたが宮木知事、岡田糖試所長三浦技師一行の第一班は十二日午前八時二十五分發列車にて曾文郡下の推進を行つた、記者は宮木知事等の推進隊一行と共に視察、[illegible]の採取區域を見、[illegible]蔗園と時局下農業報國の熱情にたぎる農民に接し賴母しく感じた以下は曾文郡下甘蔗作推進の現地報告である

生產高の　[illegible]

收穫可能　[illegible]

肥料問題　[illegible]

宮木知事　[illegible]

航空士の養成場化
"カナダの軍備"を見る

[illegible]

推進中で　[illegible]

橫綱現象　[illegible]

職域奉公　[illegible]

地方行政の簡素化
臺中州の方針決定す

[illegible]

婦人宣傳　[illegible]

班員講習　[illegible]

新竹の秋競馬

[illegible]

米穀增産に突進
虎尾郡の增產計畫成る

[illegible]

馬糧の增產確保
高雄州で種子無償配布

[illegible]

冷藏庫新設
日水が高雄港に

[illegible]

淡溪學園を設立
高雄州少年保護指導機關

[illegible]

司法即決事務研究

[illegible]

廣東の工業と電力
新任臺電高雄支店長齊木氏語る

[illegible]

若き学徒『夏の錬成日誌』 七
林間學校で健康生活
臺北市幸國民學校六年　林千種記

八月三日　[illegible]

士林　[illegible]

洗面　[illegible]

遊戲　[illegible]

運動　[illegible]

赤誠の獻金
海軍武官府(臺北)

國防獻金　[illegible]

恤兵獻金　[illegible]

弔慰金　[illegible]

胃腸病 肺患 肋膜の赤舌療法

[illegible]

愛の赤道 (185)
竹田敏彥 作
鄉竹伸一 畫

桃情の裏路　[illegible]

放送　九月三十日錢號
ジャバ從軍座談會
海を護る心
東京市芝區田村町　放送
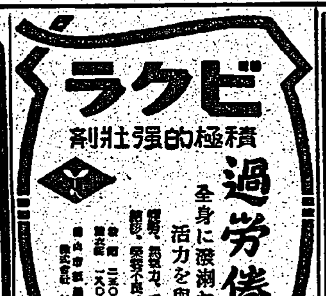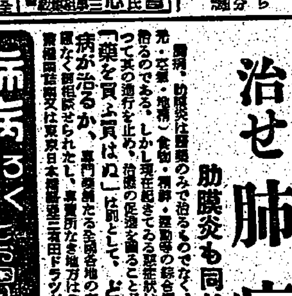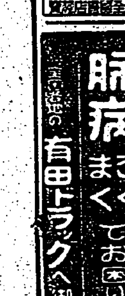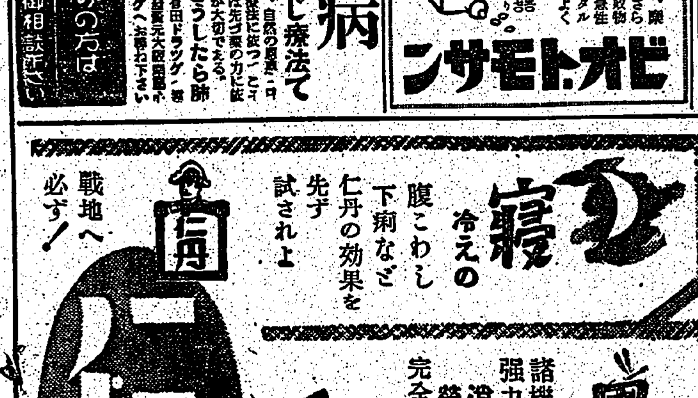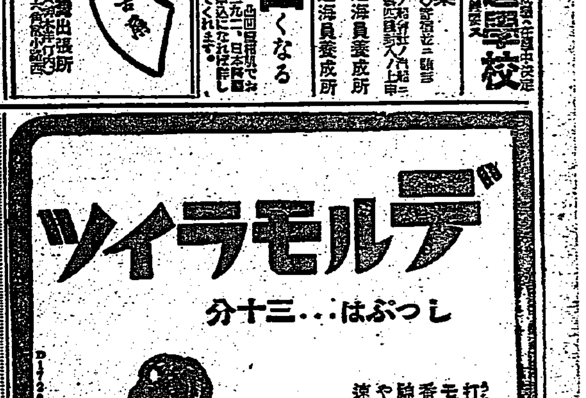
ラジオ科學
九月號